

ECO NEXUS® AFVALSCHEIDINGSBAK MET APARTE COMPARTIMENTEN VOOR BEKERTJES

HANDLEIDING

Zorg ervoor dat alle personeelsleden de punten in deze bijsluiter lezen en dat een kopie wordt gegeven aan het personeel dat betrokken is bij de installatie en het onderhoud van dit product. Glasdon beveelt voorafgaand aan het gebruik een volledige gezondheids- en veiligheidsanalyse uit te voeren.

ECO NEXUS AFVALSCHEIDINGSBAK MET APARTE COMPARTIMENTEN VOOR BEKERTJES

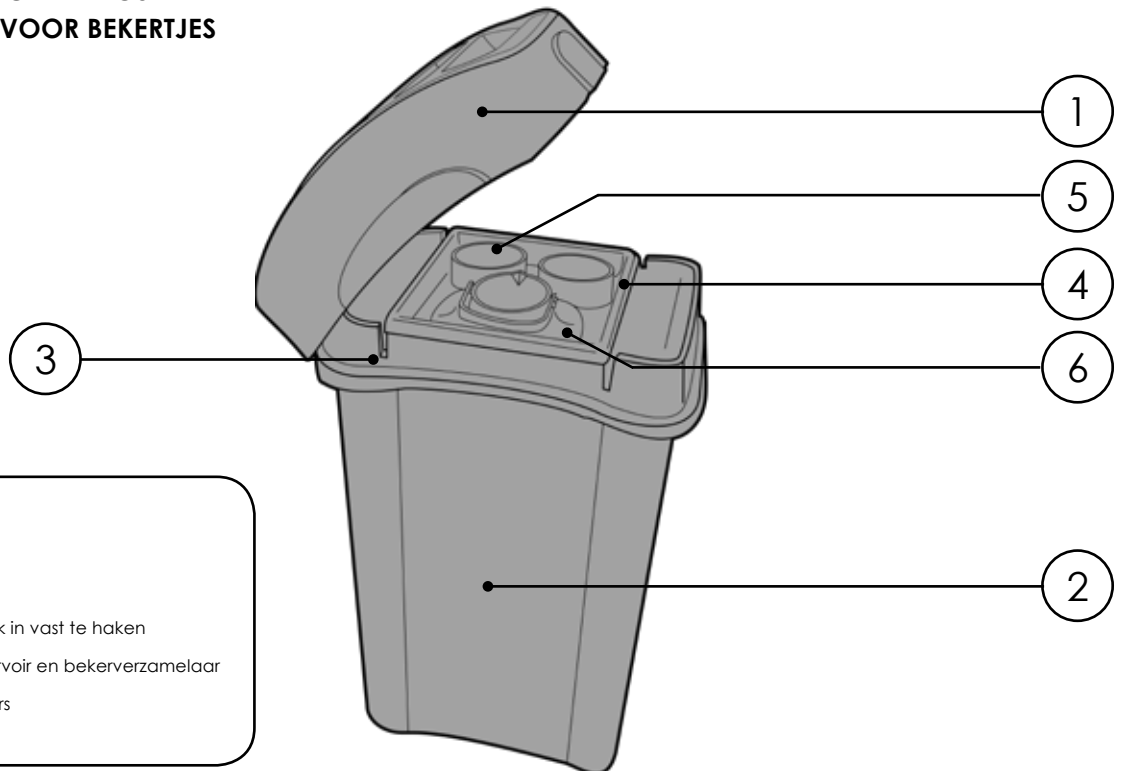

ONDERDELEN:

ITEM 1 - Deksel

ITEM 2 - Afvalbak

ITEM 3 - Gleuf om afvalzak in vast te haken

ITEM 4 - Houder voor reservoir en bekerverzamelaar

ITEM 5 - Bekerverzamelaars

ITEM 6 - Vloeistofreservoir

PLAATSEN VAN DE ZAK

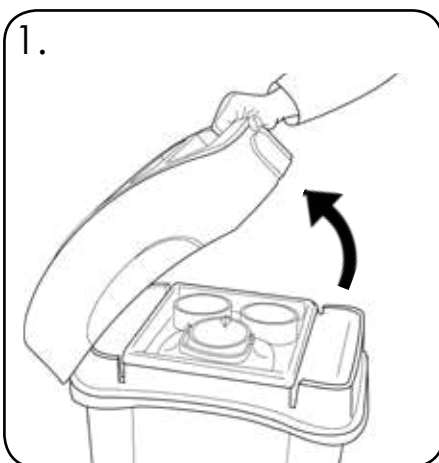

Om toegang te krijgen tot de binnenste onderdelen, tilt u het deksel (ITEM 1) van de afvalbak (ITEM 2).



Om de zakken te plaatsen, haakt u deze eerst in de uitsparingen (ITEM 3) en strekt u deze vervolgens uit over de buitenrand.

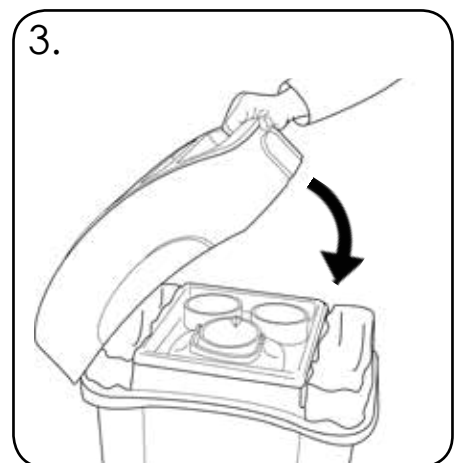

Klap de deksel naar beneden, zorg ervoor dat de zakken er netjes onder vast zitten.

LEGEN

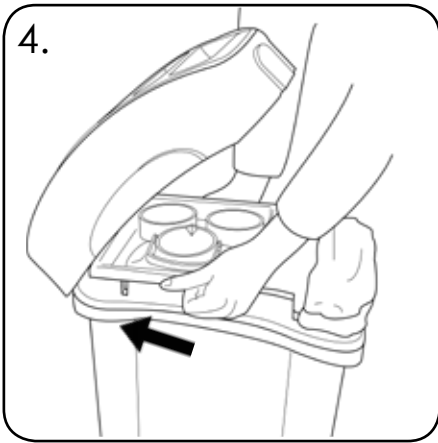

4. Open de deksel, leg de houder (ITEM 4) aan de kant.

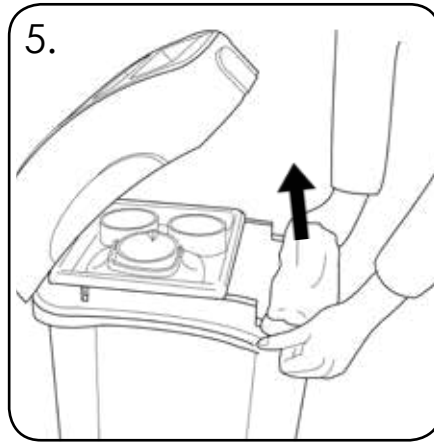

5. Verwijder de vuilniszakken uit de bak. Plaats de houder terug op zijn plaats in het midden.

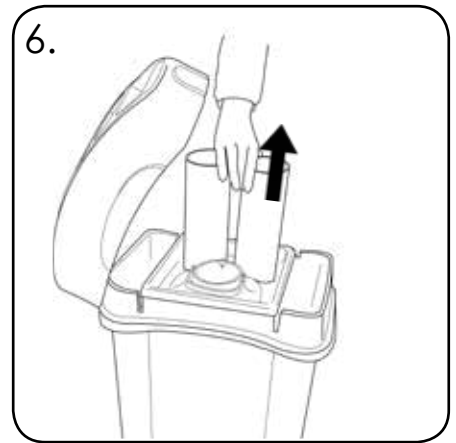

6. Verwijder de bekerverzamelaars (ITEM 5) uit de houder door deze omhoog te tillen.

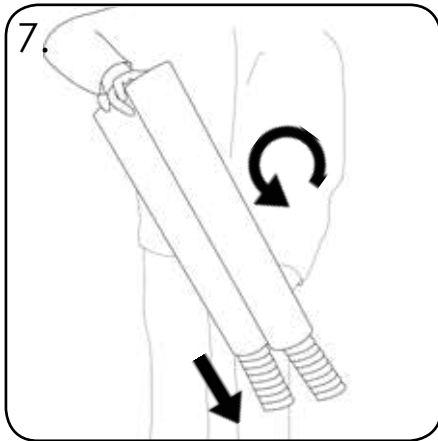

7. Draai de bekerverzamelaars 180 graden zodat de stapels bekers kunnen worden verwijderd.

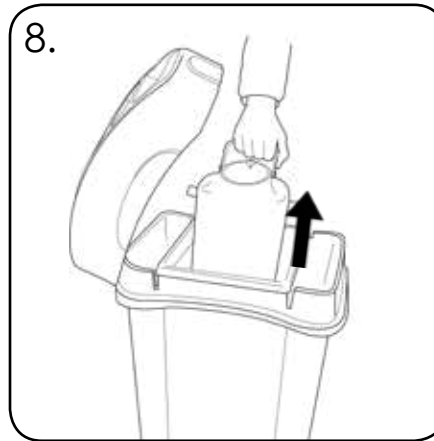

8. Verwijder het vloeistofreservoir (ITEM 6) door het op te tillen en uit de houder (ITEM 5) te halen.



9. Verwijder de interne houder door deze uit de uitsparingen voor de afvalzak te halen.

DE WIELTJES BEVESTIGEN

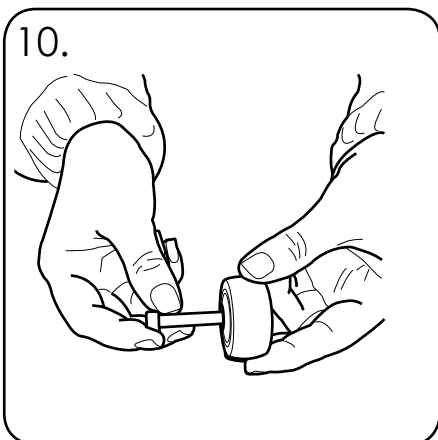

10. Plaats vanuit de meegeleverde set, 1 schroef door een wieltje.

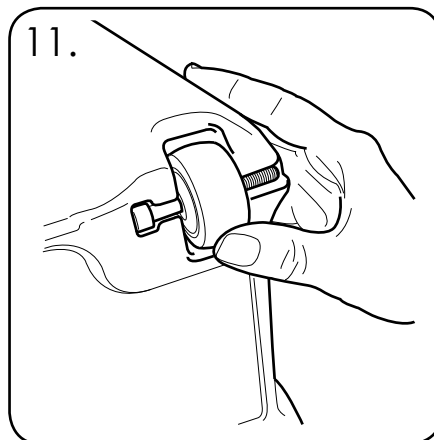

11. Klik en schroef, met de bak ondersteboven, het wieltje in het gemaakte gat. Herhaal dit met het tweede wieltje.

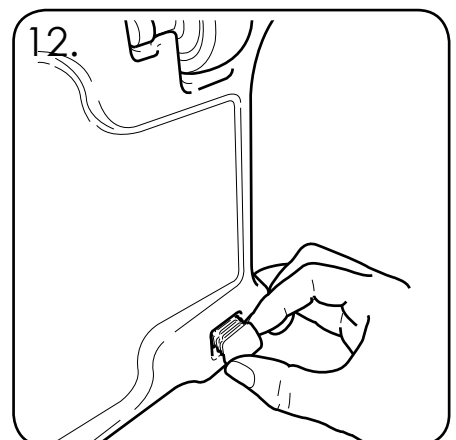

12. Duw beide doppen in de uitsparingen van de wieltjes.

ECO NEXUS® AFVALSCHEIDINGSBAK MET APARTE COMPARTIMENTEN VOOR BEKERTJES

INSTALLATIEINSTRUCTIES VOOR DE POSTERHOUDER

Zorg ervoor dat alle personeelsleden de punten in deze bijsluiter lezen en dat een kopie wordt gegeven aan het personeel dat betrokken is bij de installatie en het onderhoud van dit product. Glasdon beveelt voorafgaand aan de installatie een volledige gezondheids- en veiligheidsanalyse uit te voeren.

INSTALLATIEINSTRUCTIES VOOR DE POSTERHOUDER

ONDERDELEN:

ITEM 1 - Inbusschroef	x 1
ITEM 2 - Geëxtrudeerde afstandsring	x 1
ITEM 3 - PVC posterhouder	x 1
ITEM 4 - Zelfborgende moer M6	x 1
ITEM 5 - Sluitering M6	x 2
ITEM 6 - Schroef M6	x 2
ITEM 7 - Afstandsbus	x 2
ITEM 8 - Slotbout	x 2

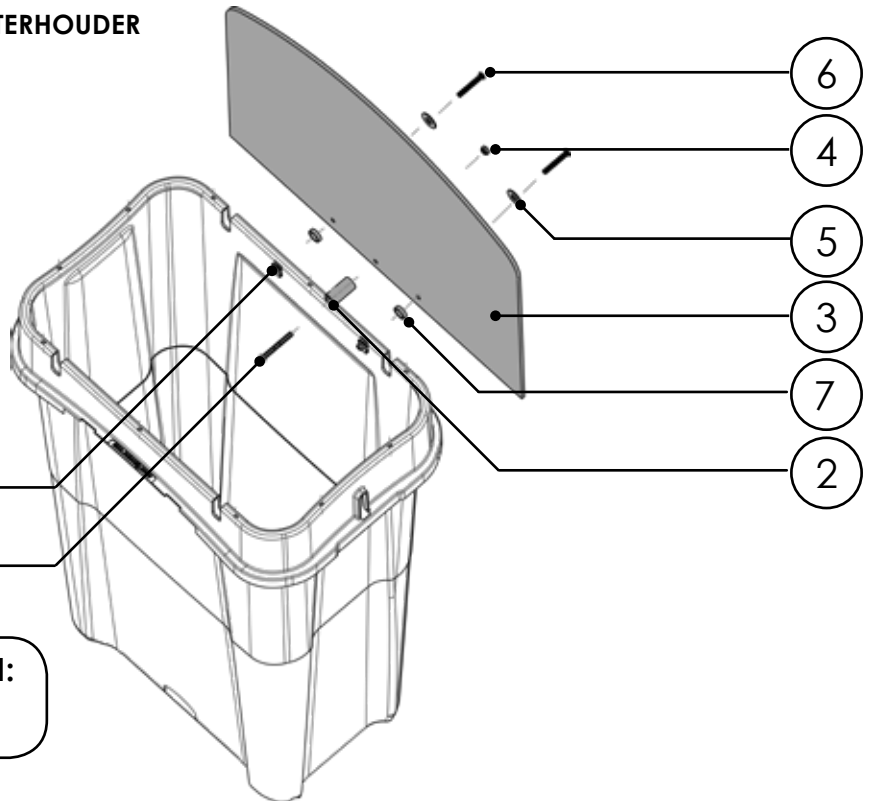

BENODIGDE GEREEDSCHAPPEN:

4 mm inbussleutel 6

INSTALLATIE VAN DE POSTERHOUDER



13. Haal de interne onderdelen uit de afvalbak. Zie stappen 4-9 om te helpen bij het legen van de prullenbak.

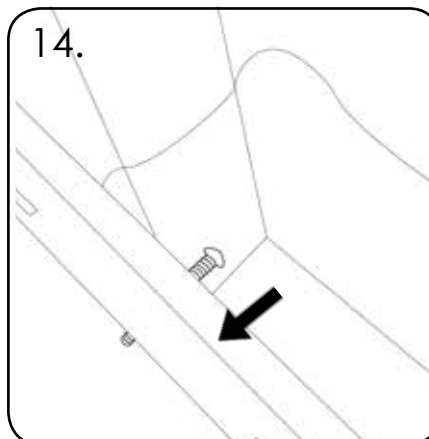

14. Schroef de inbusschroef (ITEM 1) door de bak vanuit de binnenkant van de afvalbak.

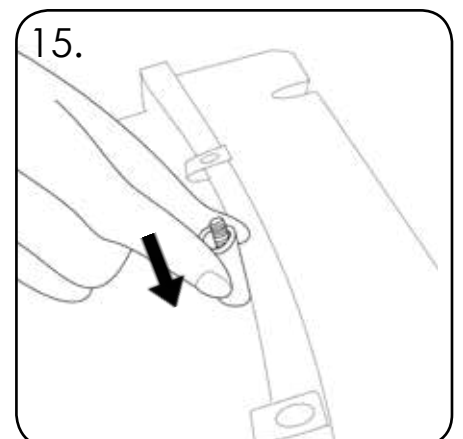

15. Leg de afvalbak op zijn kant op een zacht vloeroppervlak. Plaats de geëxtrudeerde afstandsbuis (ITEM 2) vanaf de buitenkant van de afvalbak op de inbusschroef.

INSTALLATIE VAN DE POSTERHOUDER

16.

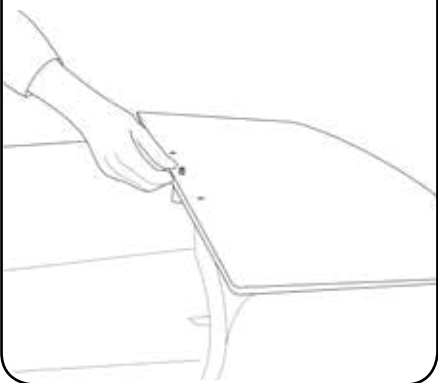

Plaats de PVC posterhouder (ITEM 3) op de inbusschroef en zorg ervoor dat de bedrukte kant naar beneden is gericht.

17.

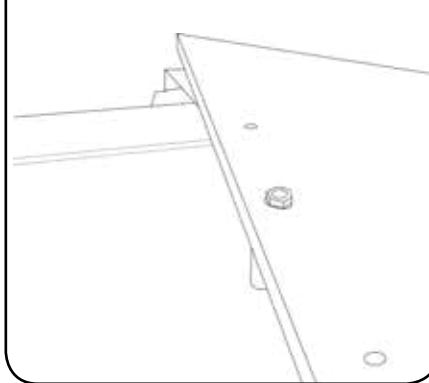

Schroef de zelfborgende moer M6 (ITEM 4) op de inbusschroef, en schroef deze met de hand licht vast.

18.

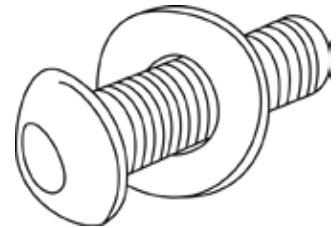

Monteer de bevestigingen zoals getoond, plaats de sluitring M6 (ITEM 5) op de schroef M6 (ITEM 6).

19.

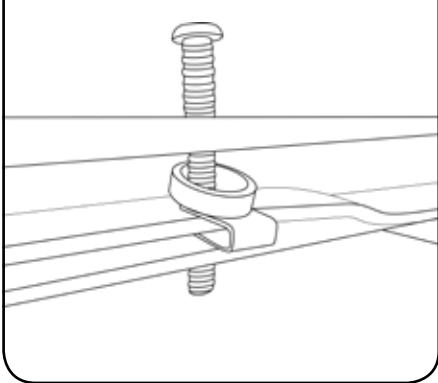

Plaats de afstandsring (ITEM 7) tussen de slotbout (ITEM 8) en de PVC posterhouder. Schroef de bevestigingen door de PVC posterhouder en draai het met de hand licht aan.

20.

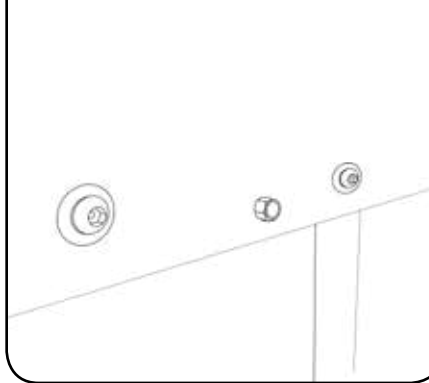

Herhaal stap 18-19 voor beide bevestigingspunten. Draai de bevestigingen stevig vast met de inbusleutel.

 **Glasdon** EN NEXUS ZIJN GEDEPONEERDE HANDELSMERKEN VAN GLASDON GROUP EN AL HAAR FILIALEN IN GROOT-BRITANNIË EN DE REST VAN DE WERELD.

- Een onderhoudsschema met regelmatige controle is aanbevolen, waarbij onderdelen vervangen worden indien nodig.
- Te vervangen onderdelen zijn beschikbaar bij Glasdon.
- Glasdon kan niet aansprakelijk worden gesteld voor klachten of schade door foutieve installatie of incorrect gebruik van het product, of door aan het product toegebrachte wijzigingen zonder toestemming.

Uitgave 2 12/2017 C000/0511 NL - 07B-338-64

© Glasdon Europe SARL 02/2021

Glasdon behoudt zich het recht voor om de samenstelling en prijzen van haar producten zonder voorafgaand bericht te wijzigen. Druk- en zetfouten voorbehouden.

 **Glasdon**[®]
Glasdon Europe SARL

Parc du Buisson
2 rue des Verts Prés
CS 12048
59702 Marcq en Baroeul cedex
FRANKRIJK

NL Telnr.: 0800 288 1212
E-mail: kantoor@glasdon.com
BE Telnr.: 02/502.00.00
E-mail: info@glasdon-europe.com
Web: www.glasdon.com